（大清郵政局特准掛號立券之報紙）

（日本明治三十八年二月十三日第三種郵便物認可）

時報

EASTERN TIMES.

每天兩張錢十二文

時憲書

念五日乙丑金柳定

宜 祭祀 解除

天氣預報

天氣 晴 或有雲

風 南北海濱風靜馬尼拉東部低雨表又下降

西歷九月廿三號來復六

代收南滙川沙寶山崇明海濱水災助賑

漢口王時安先生捐助二元○顧爲第二會小卿洋行街榮盛潮糖號盧湘秋先生捐助二元

江蘇全省各府縣同鄉公鑒

科舉已停本省各府州縣一律均須急辦學堂事繁重非經全省士紳公議不能妥洽且本三江師範學堂亟須由惲祖祁劉樹屏伏葆賢張謇等函電劉督部堂請其暫待一俟全省公議之後乃行具奏已擇定九月初六日於上海英界大馬路江蘇學會內集議敬祈全省各府縣士紳臨期來會是幸 張謇 惲祖祁 王植善 劉樹屏 許鼎霖 狄葆賢 翁斌孫 趙鳳昌 汪鍾霖等公啟 Z1631

奉斷艾羅補腦汁不准冒牌廣告

[illegible] 中法大藥房啟 Z1526

滬學會補習科廣告

本會第二學期所設補習科就本會講堂開設各科及各科講員如下〇日文鄭君貞吉〇英文陳君載卿黃君韜廣〇代數陳君載卿◎算學許君其炳張君與九〇樂歌潘君斂之〇複音樂歌卞君提三〇日文鄭君[illegible] 每科每週學費洋二元會外人收洋四元〇會友或非會友願學者請於二十八日前來本會取閱時刻表每科滿十人始開課 滬學會啟

初級蒙學官話脩身教科書出版

脩身教科實最急務 [illegible] 每部大洋三角 [illegible] 文明書局發行

各業代表人均鑒

請各議業代表人於本月二十六日下午二句鐘至西門外學宮明倫堂會議投票公舉學務總董 [illegible] 總工程局發起董事郭懷珠李鍾珏葉佳棠姚文枏莫錫綸謹啟 Z1619

中國教育會通學所第二學期開學廣告

本所第二學期定於八月二十日開學至十二月止在文明小學堂內授○初級化學講師何孝天君講每日一點鐘[illegible]○前學期二級化學鍾觀光君講○代數石劫父先生講○英文劉崇如先生講◎以上三科每週二日每日一點鐘 學費每科二元 [illegible] 本會通學所啟 1491

南洋第四會大票頭彩誌喜

八月廿八日開頭彩第一萬三千零七十七號 [illegible] 上海三馬路寶善里[illegible] 丙195

星獅醒

書己出版 即日到申

第一號要目

論說◎醒後之中國 軍學◎[illegible] 教育◎中國義務教育之問題 政法◎憲法問題 同◎刑事訴訟法之於中國 同◎監獄學 學術◎學術沿革之概論 同◎進化論與各學科之關係 理科◎說火藥

醫學◎醫學芻言 音樂◎和音略意 同◎名人樂說 歌叢◎[illegible] 本歸化民劉雨田之從軍 文苑◎[illegible] 小說◎仇史 時評◎[illegible] 叢錄◎陶亞魂小傳 專件◎致江蘇父老青年

價目表		
全年十二冊	半年六冊	零售
三元	一元六角	二角

郵費照加

總發行所上海四馬路惠福里　總教育館○東京神田駿河台鈴木町中國留學生會館

中英學社

本社專爲監學戊戌年導各項人員入京報職[illegible] 每季十二元住課及日中西文每季二十一元每日西文每季廿四元[illegible]

重訂商工理財學

定價大洋五角

商工爲國家富強之要素固無待論然有見於此者特編譯最新最良之一書名曰商工理財學[illegible] 作新社啟 四馬路老巡捕房隔壁

本館告白刊例

第一日每字取洋五釐二日至七日每日每字取洋三釐八日以後每日每字取洋二釐半 [illegible]

本埠定報例

每月洋四角五分　全年洋四元五角　半年洋二元三角

外埠定報例

逐日郵寄全年洋六元五角　半年洋三元三角　三日○五日○七日○旬日一寄者同價

外洋定報例

（日本）逐日寄全年洋七元　半年洋三元五角　七日寄全年洋六元　半年洋三元（歐美各國及香港澳門者同）

逐日寄全年洋十四元　半年洋七元　七日寄全年洋十二元　半年洋六元

外埠售報處

[illegible]

教育研究會增設體操游戲傳習所廣告

宗旨 養成小學校教員體操游戲科教員

課程 注重體操游戲兼授教育生理算學樂歌

資格 年在二十以外四十以下文理通順體壯健無嗜好者

期限 [illegible]

納費 [illegible]

報名處 上海西門內學宮教育研究會事務所

考驗期 八月廿九日上午

開學期 八月十六日

體操游戲傳習所錄取全案并添招新生

正取九名 [illegible] 備取 [illegible]

續招

本月二十六日午前八點至西門內劉公祠 開校 報名廿五日止截

公忠演說會廣告

國內外拒約諸團體改約 [illegible] 會長戈忠（朋雲甫）謹告 丙1482

家庭衛生書出版

是編洵爲國民造生命非獨醫學 [illegible] 分上下二卷凡十四章 [illegible] 每部大洋[illegible] 文明書局啟 1489

奏辦南洋第五會九月十八日開彩

第五會九月十八日開

本局奉南洋大臣兩江總督周奏請改歸官辦派委江蘇候補道許鼎霖 [illegible] 分局設在延齡巷 [illegible] 九江分局設在盛市街 [illegible] 特此佈告

最新物理學問答第一編

是書之內容 [illegible] 物理學算法八卷 [illegible] 每部大洋五角 南京文明分局 Z1169

上海新開裕亨洋行

本行向在外洋自辦頭等名廠不惜工資精製金銀諸表異色鳴鐘 [illegible] 上海 [illegible] 此登告

新音譯日語解製

近年吾國人士游學東瀛者衆往往以語言不通爲苦故各省紛設東文學堂 [illegible] 上海四馬路[illegible] 漢口黃陂街 [illegible] 公司發行

第一名醫

[illegible]

（日本明治三十八年一月十三日第三種郵便物認可）

代論

雲貴總督奏自辦滇川鐵路議定集股章程摺

雲貴總督臣丁振鐸跪奏爲自辦滇川鐵路議定集股章程恭摺仰祈 聖鑒事竊查滇省士紳籲請自辦滇川鐵路經臣陳奏在案伏思築路之辦首在籌款名曰自辦則不集外款不借外債當款獨任其難滇處邊隅民物凋敝與籌辦川漢鐵路業稱繁庶之川漢奚啻天淵驟欲集股千數百萬金之多殊非易易臣與諸士紳籌商再四凡集股付息總綱及認購官本各股分悉照川漢章程稍加變通並擬鑄銅元開售彩票暨仿照關外積穀辦法按鹽按糧分別捐攤力欲集腋成裘衆擎易舉外此如有不涉煩擾可籌款項尚擬陸續興辦仍堅持專集中國股分原議如非中國人入股及收買股票公司概不承認一面切實曉諭無論官款民款遇有急需決不向公司提挪免滋人惑一面嚴飭令官紳公舉公正通達爲衆信服之人督理公司事務訂期開辦茲據擬定集股章程稟呈前來除分咨並俟將來勘路興工再會商川黔督撫臣悉心籌畫通力合作隨時奏陳外謹專摺具奏並將章程繕具清單恭呈 御覽伏乞
皇太后 皇上訓示謹奏

光緒三十一年六月十四日奉 硃批外務部商部知道單片併發欽此

附滇督奏自辦黔省鐵路片

再臣接准署貴州撫臣林紹年函稱滇川鐵路既議自辦黔竟置之不論將有從而攙辦者現據留洋各學生函稟力請黔自籌辦惟民貧地瘠尤甚於滇款更[illegible]籌措特此函商等語臣維滇川鐵路既繼川漢而起黔亦[illegible]留此罅漏不特商務不暢亦慮別攙路權極知籌款萬難臣與黔撫臣自當勉爲擔任擬俟滇川路工告竣再籌接修黔路稍遲時日仍必官紳合力期底於成藉保路權而維邊局謹會同署貴州撫臣林紹年附片具奏並咨部立案伏乞 聖鑒訓示謹奏

記者按滇黔兩省其[illegible]非中國之要區也其貨財非中國之富庶者也且貧瘠也其人民非中國之開通者也且閉塞也然而其於本省之鐵路學者條陳之官長扶助之民亦投款而思[illegible]滇黔之人何知自愛其土地若此粵漢川浙人之感化力又何其速也我念之我又思之我若瞿瞿然有懸於我心目之一事（完）

要件

武進陽湖紳士上直隸總督袁宮保書

慰帥尙書宮保閣下久欽節鉞莫罄藝軒攬轡澄清知中外安危所繫乘緋密勿荷 帝心簡畀之隆碩 主聖必曰臣賢爲 國光亦由家學環球所共識非草莽之私言茲謹肅者方今列強競爭其勢力所至率視航路鐵路爲所向之鵠中國路權墮落外人之手者十之八九近日粵漢方爭廢約於是川皖贛浙各省急起直追爲補牢之計江蘇襟江帶海形勢便利爲各省冠而甯滬鐵路自二十九年經盛大臣與英商銀公司訂立合同外間無由細悉近自尹中書克昌調查後將合同刊布報章蘇人士相顧駭愕謂如此則不啻爲附於甯蘇松常鎭太五府一州而驅之五十年後之數十萬身家性命而陷之也紳等與盛大臣爲同鄉非有意自暴其短特茲事體大與其貽他日噬臍之悔毋寧喋喋焉先罄其忠告昨布公函寄京非得已也本擬徐待轉圜繼而思之盛大臣既與英商訂立合同設不迫於公義則出爾反爾措詞亦必不便粵漢已事湘人士堅韌不撓且又有南皮宮保主持之於內梁公使應之於外竭數月之力口瘏音曉僅乃克之況甯滬鐵路訂約垂兩年願欲以里中一紙詰責之書率爾廢約無論當局之未必能從者如流且何詞以對銀公司也紳等公同籌酌以爲浙路近事由浙中同鄉公呈商部請 旨自辦已見明文是商部實路權管鑰所繫蘆漢鐵路帳目亦曾由商部諮 宮保亦曾奉督飭經理之 論近者京張鐵路宮保亦陳請自籌矣是路權關繫急起直追視各省亦無以異也夫天下談形勢者必曰西北言財賦者必曰東南東南數省必首江蘇而甯蘇松常鎭太則江蘇之要害而亦沿江海之要害也江蘇之財賦固足輔西北所不及江蘇之形勢不尤足控西北而不及哉擬求宮保毅力主持電達兩江督憲與駐英公使從速磋商援粵漢之例徑行廢約由江蘇籌款自辦並請會函商部先派員至上海就近調查并求轉告盛大臣以必廢約自辦之意其接辦之人雖由紳等公函張殿撰謇似應由江蘇京外同鄉合辭公懇再呈商部請旨一如浙江之例惟蘇省人才其聲望材力足以饜衆望者當在洞鑒紳等伏處里閭既無阿私所好之心悉準詢謀僉同之詡想宮保高掌遠蹠必統籌南北全局不徒沿江海數省之要害自我五府一州爲之梗也茲將同鄉致盛大臣書副冊附呈鑒核伏祈訓示爲禱屛營之至專請鈞安武進陽湖兩縣紳士劉翊宸楊敏錢福孫卞寶昌劉度來劉同厚盛平章趙鼎年史耜孫史藩沈同芳等謹肅

附武進陽湖同鄉上在京同鄉徐中堂諸公書

徐中堂陸總憲顧侍郎陸侍郎吳閣學惲丞堂屠丞堂惲學士王參堂雷參堂楊京堂鈞鑒久欽碩望彌積渴忱敬維[illegible]歛懋勳梓桑生色仰 天垣之星聚合鄉里以雲瞻茲謹肅者路權一事爲中國命脈所關列強競爭其勢力範圍即視此爲所向之鵠稍知時務者急起直追不遺餘力粵漢已訂之合同浙江挽垂失之權利皖贛各省亦公懇其挪之有望呈者爲此抗挽鑰所以保中國利源絕外人覬覦者用意至深且摯吾蘇襟江帶海形勢便利甲於他省滬雄環伺輒思染指畀中擴充勢力桑土牖戶之計孰綢繆是乃自撤藩籬聽漂搖風雨之至耶此則翊宸等口瘏音曉所不能已於言也甯滬鐵路經盛大臣與英商銀公司訂立合同後迄未宣布近經有人調查刊入報紙蘇人士乃相顧駭愕謂此何異於置我五府一州之地而陷之也五十年之後我五府一州之土地人民危乎微哉及聞粵漢浙江辦法則又躍然以起謂補救之計須臾不可稍緩昂首鳴號而急待諸鉅公之援手同爲五府一州之人五十年後之身家性命關繫即在今日淪胥之懼寧獨何心顧冥冥顓顓事事退居人後坐視此數十百萬喁喁之士庶預定此將來衣食他人奴隸他人之券不大可痛耶浙江近事京外諸公通力合作用底於成粵漢廢約固由湘人士之堅忍不撓而實南皮及梁星使主持之力翊宸等以爲今日辦法宜由諸公領銜分別函呈商部（如浙江公稟以王相國領銜公呈以黃學士領銜）以各省爲保自辦江蘇一省尤居要害斷不宜路權旁落致貽後日噬臍之悔應援粵漢之例徑行廢約一面與盛大臣切商飭洋工程司先行停工以免羣情疑沮或生意外之虞並電致江督及駐英星使協力磋商期于必達目的而後已收回之後或仍由盛大臣首入巨股經理其事或另招接辦之人應俟詢謀僉同公舉在籍聲望素著之人呈由商部請旨辦理現在蘇常各處紛紛勸工但望早獲一日之轉圜即少損一日之權利事機迫切無任屛營南北洋及各當道處均已稟陳梗概盛大臣與翊宸等爲同邑並布公函以盡桑梓忠告之誼副冊附呈鑒察肅叩崇安武進陽湖同鄉劉翊宸楊敏錢福孫卞寶昌劉度來劉同厚盛平章趙鼎年史耜孫史藩沈同芳等謹肅

小說

偵探奇談 火裏罪人（後卷）（冷）

老先生聽說那惡人不是骨石心中又像遇了赦命一般自己想道既然不是骨石即使不是烏衣那骨石的罪總可免的了因便問那老人道不是警察署捉着的骨石可是那個那老人頓著嘴還未說那老先生看見他的嘴下唇一動便料他是說烏衣先生的烏字了等了一歇却說道我很告訴你罷他說那人是叫骨谷老先生聽是自己的名字不覺全然失望自念那是骨石在英國讀書的時候喜歡探聽同學密事同學的人替他取了一個外號叫做小骨谷想來骨石到死與人家裏去時就借用這個外號想到了這裏覺得更沒有可望了那老人又說那骨谷骨石相差只有一字我看那惡人必然有個僞名在內或者骨石是假的或骨谷是假的老先生道不差總有一個僞名在內那惡人正是箇奸詐不過的人了但是雖是這樣說心內却又想道可憐我的兒你眞箇是殺人的嗎我費了三十來年的心得了這箇結果我做了一生一世捉拿犯人的人今日拿了自己我這原爲訪查烏衣的犯事來的却訪到了骨石犯罪的眞據我起先聽了他的話還怨他不曾去堂上做箇證人現在想來幸虧他沒去做證人不然骨石的罪名更被他坐實了又想道照這樣說那骨石的事竟是自作自受了我也不必去理他只可憐我和他一場得不到一點好處反被了一箇惡名想到這裏不覺心中十分感慨面上不免有些淒涼之色那老人見老先生說了幾句話不再問下去了兩隻眼又呆呆的定著眼眶中隱隱含著淚有墮下來的樣子便怪異道先生你爲什麼聽了我的話這樣傷心你難道和那骨谷認得嗎老先生忙道那有這事那老人道沒有這事那麼你想什麼老先生道我可憐世界上人都爲着情慾受罪那審判的究竟也不知眞不眞哩老先生就解釋了這兩句話也不管那老人信也不信只管在胸中一人悶苦想來想去總想不出一個解釋來想了半天忽然又絕處逢生道有了必然是那個樣兒了那烏衣自入了我們偵探的社會因他心思深長做事精細偵探隊裏因此都推他一個外號叫做第一骨谷他也常常說第二骨谷自稱難道他到了那半子家不用這骨谷兩字騙人嗎想著還不覺又壯胆起來因又改變了面色帶笑的問那老人道那都別人家的事對不對關我甚麼只是那惡人姓名有了那惡人的形狀究竟是怎樣的呢那老人說起那惡人的形狀那是柳枝也說過的他說那惡人的相貌也是一表人身軀十分高大精神十分飽滿四方面八字鬚年紀是有二十八歲他那晚還說今晚那骨谷也要來的來時我要趕他出去他雖膂力強大我却不怕依他說想來必然是箇有強壯的人了老先生一聽又出了一身冷汗那不是我石兒的肖照嗎（未完）

本館特別告白

▲投函本報諸鑒 責備之言曷深歉仄茲新機業已到滬現正赶緊收拾房屋起手裝配再半月後必能一例改用新字新機明知字跡模糊有負閱者雅意第因新機運自倫敦裝配又需時日終日奔走延朔之過是所不免區區苦衷願閱者諒之再第二板因本館不能自印係託人代印者故模糊更甚現已設法趕速改良矣並附告

上諭 (北京電)

八月二十四日內閣抄奉
上諭福建興泉永道員缺著姚文倬補授欽此 又奉
上諭安徽皖南鎮總兵員缺著吳鴻培補授欽此

宮門鈔 (同上)

八月二十四日 召見軍機 李經邁

電報一

◎駐北京日本公使內田康哉照覆外務部聲稱東三省問題俟接奉本國政府電示辦法後再行提議 (廿四日午刻北京專電)

◎兩江總督周馥奏請改良各省監獄奉 旨政務處議奏 (廿四日酉刻北京專電)

◎設立文部一事日內將明降 諭旨擬以大學士孫家鼐管部事榮慶張百熙爲尚書張梁黃于喬王嚴修曉瑛(上二字係照碼繙出未詳所指何人)爲侍郎丞參 (廿四日戌刻北京專電)

◎戶部奏請嗣後永遠停鑄當十大錢改鑄一文制錢奉 旨依議 (廿四日未刻北京專電)

◎戶部奏議准前東巡撫楊士驤奏請山東改編練兵一鎮三協餉項由戶部籌撥 (廿四日午刻北京專電)

◎俄國政府欲將一千七百廿七年與中國所訂恰克圖條約重行改正因使駐華代理公使與中國政府嚴行磋商其重要條欵係中國當於蒙古新疆伊犂等處許俄國以擴張貿易及自由開礦築路之權又從俄屬至北京行商隊人數當許其年年倍加并許警衛兵任意來往云云由是觀之是欲破壞中國近來在蒙古之所經營更欲阻止中國築設蒙古鐵路及開放庫倫恰克圖之政策也 (廿四日亥刻北京專電)

電報二

◎日俄議員會議北韓界務
官報云日本海軍提督島村俄國海軍提督傑森由兩國派爲會議北韓界務之特派委員已於今日在考尼洛甫灣會見議定以韃靼海峽之最狹處爲中立海面日本格外寬大特允俄國載運糧食以救賑格姆之加荒災 (廿三日東京電)

◎日軍損失總數
據官場報告日本前後損失之軍士調查如下計戰死者四萬六千一百八十人傷斃命者一萬零九百八十人病死者一萬五千三百人 (廿三日倫敦電)

◎擬開第二次萬國和平會 (二十二日東京電)
得華盛頓消息云美總統羅斯福正擬宣告各國請開第二次海牙萬國和平會不料俄皇先有是意羅斯福乃接受俄皇之請代爲通告日本

◎萬國和平會開會緣起 (二十三日東京電)
此次再開海牙和平會一欲將以前所定條例加以修正一欲議定凡中立國對於交戰國佈設水雷應如何處置之法

◎那瑞議院定期決議交涉 (二十四日倫敦電)
那威瑞典兩國議院定於下月十二日將現在卡爾斯達特所議之案重行決議

◎法摩交涉 (廿三日倫敦電)
巴黎傳言摩洛哥交涉所以中阻者因法國要求言明特別權利若干以防守邊圍之故惟據德國要津傳出消息謂此事諒無困難

◎日本鐵路公司募借英欵 (廿四日倫敦電)
北海道鐵路公司近向倫敦借欵一百萬磅年息五釐以九五折收即以公司產業作抵限十五年清還

◎俄民劫獄 (二十三日倫敦電)
俄國黎加地方有鄉民一大羣突入獄中殺斃獄吏五名將重要國事犯兩名劫去餘犯則並未釋放與黎嘉獄中囚徒有亦滋擾情事後派兵入獄彈壓有一犯殺斃五犯受傷

◎義國風災 (二十三日倫敦電)
義國南方近有暴風繼以雷雨致前次地震時被災各人困苦愈甚暫時所支蓋之蓬棚悉被毀壞且有時仍微有地震

◎丹國將歸英國保護之說 (廿二日倫敦電)
丹國此次迎接英國艦隊頗形親熱故大陸各報皆料英國將在該國得保護之權云

◎日臣會議 (二十日三東京電)
日本元老暨各大員於今晨十點鐘開始會議至下午四點鐘始散其時彼此議論意見相同

要聞

○美國華工禁約問題

▲嘉興新篁鎮拒美約會演說報告
爭約會起海內響應新篁鎮自六月十八日後已實行不定美貨惟存貨則照常銷售議定兩月爲止一律相戒不用現當兩月期滿正擬開會演說實行不用美貨適本會會員汪君竹安邀請嘉郡拒約會員褚君博甫前來遂於八月十八日下午在太平寺開演先由程君子良宣布開會宗旨繼由汪君竹安演述美虐華工情形更由王君拱北顧君與九及商界周君雲甫並十四齡學生祝醒獅等歷陳拒約之策以不用美貨爲最善末由褚君博甫登壇宣演並勸廣開學堂商會以期永結團體聽者四百餘人均鼓掌稱善附題名錄

(商界) 乾元祥 (洋貨) 森和祥 陳泰森 李大茂 康鼎昌 永日興 (以上布疋雜京貨) 介壽堂 同春堂 (以上藥材) 萬盛 泰順 萬茂 寅記 榮盛 震昶 丁恒森 (以上絲業) 鄭泰順 馬信茂 張源盛 順昌 (以上米業) 沈大同磁器業 晉昌洋藥棧 邵昌盛油坊 昌號油坊 協和糟坊 吳姓順鹹臘號 源記 周祥豐 朱仁泰 陸大興 鄒永興 (以上南貨業) 裕泰新茶葉號 朱永裕首飾號 萬同 萬隆 (以上醬園) 益和衣莊

▲美人尚不認錯
華盛頓函云美外部甚注視華人停銷美貨之事惟如何對待未有發現者中國表明滬港及各處商會所持之方針美政府則不得不出首調處布告以何法抵拒今探聞政界消息謂美國斷不許中國區區城鎮迫脅美政府許此無理之要求第僅關員變本加厲行例太苛然此不過塔虎脫氏一人之言我美待旅美之華人陸軍卿塔虎脫氏當聽理外部時曾告于衆謂人必不能因其一言而汰除禁例且彼尚未深知假冒士商入境之故亦未能指出一確實苛待之案而鑿鑿言之塔虎脫此次東歸或並搜羅証據以爲日前所言之後援然工商部之蔑欵夫及總理外人入口員之沙展屆時必與之攻訐矣

○蘇紳稟 督公電
南京督部堂鈞鑒○省學界事下月初九府紳士集滬公議呈請鑒核現請綏奏惲祖祁劉樹屏狄葆賢張謇等公叩

○閩督辭退廈門常關西人
太晤士報云據聞閩督已命將廈門常關中西人四名辭退

○東報估計滿洲鐵路所需護兵
時事報云據俄核算由普蘭店至長春之鐵路計長五百英里照俄和約所載每距一啓羅米達得駐護兵十五名以此估算則此路當駐兵一萬二千名

○記撫順煤礦
日本郵件報云自俄和約中俄國允將撫順煤礦讓歸日本該礦產煤甚富上層露出之煤約可得三百兆噸其質甚良當奉天戰後日本曾遣礦師前往履勘據云礦深六十五尺九寸長六千碼濶二千碼煤質厚至九尺絕無他質雜合以每噸售價千元計之可得三千兆元以前土人祇用土法挖掘未能深入故得煤不多後俄人入滿洲始擬用新法開採乃奉天一役之後即拱手而授之日本殊可惜也但開挖此礦恐非私家資本所能勝任料將來必由日政府自辦聞烟台昌圖等處煤礦亦將以次開挖云

○北方航路無阻
太晤士報云得馬關消息謂現下青泥窪及大連灣口外之水雷業已掃蕩無遺以前各商船至晚間不准行駛境此禁已於初七日除去

本埠新聞

○韓革臣定期離滬
文匯報云高麗已革陸軍參將李容翊定於下月初一日偕同譯員搭法國郵船朴利尼哈號由本埠起程前往法國據日本郵件報載稱李於十八日到上海時與避難人閔遜公集赫君(均譯音)兩人來往通信或謂李容翊因奉韓皇秘密差遣故被人告發尚到上海後曾有電致韓皇閔遜公當日俄未開戰時曾奉韓皇之命往見俄國前遼東總督亞力山夫其在韓京係爲袒俄黨派之代表

城內

○官場紀事 □道憲袁觀察昨□各學謝步
本城襄辦洋務局周明府日內須赴京引見所有公事由提台楊軍門札委守備股開第暫爲代理
○□北關橋巡員張驥昨日詣轅稟見江西候補巡□余葆廉委徵試用知府郭振鏞昨日到道稟會
常州府傳乾一知縣城運貨□潘台委勘災賑情形刻已勘畢來滬昨至道轅稟知一切
法讞員陳觀察培警察南局員黃蓉篸昨均到道轅請續假三天

○請給來福槍 太倉州謝刺史具稟道憲袁觀察略謂現因興辦團練轉瞬冬防所需來福槍十二支請爲撥給實觀察准予轉致製造局發給矣

○飭禁賭攤 道憲袁觀察訪得滬南南碼頭等處及會館馬路各處每日晨晚有匪徒擺設賭攤受害者蕩產傾家縣局均有管理之責何以置若罔聞爰于昨日札飭上海縣工程局及南市各巡局一體嚴密兜拿務絕根株云

○拿獲接濟范高頭者 縣棍范高頭屢拿未獲因其同黨甚多分佈各處滬南有某甲者專爲范提銀接濟並代瞭望軍械等件致有迭次拒捕之事現聞爲本埠某弁訪悉其情將即稟明道台先行查拿接濟之人則范不難成擒云

○紳士不守警察章程 警察總辦汪大令定有章程每遇舊屋改建新屋務須照章收進二尺日來局廟西首有某某等紳董造房屋並不讓進致居民嘖有煩言云

○嚴查改過局賭縱押犯糾勇拒捕案 日前警察北局委員汪二尹奉道憲袁觀察札飭略謂照得改過局之設原爲化導頑民改過遷善起見收押各犯本均定有限期果能認真改悔期滿即可稟由原讞縣局開釋若在限內而賭通私出即係始終不安本分之人應加展期以示懲儆而管理之員不能無負約束務實爲大負委任日前押犯張順卿陳向榮胡瑞龍等出外游行縱有局丁同行看管而事非定章准行已屬不合迨北局巡士前來拘拿竟敢毆指爲劫奪犯人號召駐局營兵持械拒捕尤爲玩法業經本道傳集各員面詰悉得其情且據本道所聞局丁縱犯外游實有得賄情弊局員姚鵬飛無聞見殊屬不成事體除已分記功過書將當時拘拿情形詳細具報備查外因二尹奉札後即將當時一切情形連札錄就於日前稟覆云

南市

○□案 □□局會辦袁明府因失去馬鞍昨函致廿三□鋪局請爲查緝

婦人夏□氏被陶四軒□洋不還昨日途遇扭控工程局請究

○興修碼頭 □月初大風潮南市之王家碼頭及老家弄碼頭均已坍壞不堪行走現由該處各商董集資興修昨赴工程局請領照會以便開工

○□究私賭漏捐貨物 王德盛棧□□店因偷漏捐之事巡丁往查反被毆傷現已稟請□捐局總辦鐵太守林函請本縣提究

英界

○工部局 工部局西人控木作頭高忠記在吳淞路建造房屋與工部局定章不符於昨日將高傳案請讞高延律師哈華托到案申辯並稱被告代業廣公司造屋悉照合同圖樣辦理今房已告竣該公司並無異言如果當時實有違章之處工部局固有權囑令改正如再不合工部局有權可以將該工程拆卸今業廣公司既將房屋驗收實無不合可知□語襄讞孫大令商之英副領德君着高交保再核

○中痛控行 英商中痛洋行控鴻源豐朱吉甫定貨糾葛一案昨日早堂亦準傳訊經中西官得供之下飭着具久着朱吉甫於兩月內將貨出清還干未便

○郵差 內地會洋人控郵局信差陳□良私拆信件並竊取該教會所出鈔票多張並由捕房派探孫阿星至陳家搜出舊函多件於昨日早堂解訊中西官訊供之下判枷號一月期滿再押半年示儆

○西人 西人湯特華人陳阿桂控陳土寶竊洋帽被服等件由捕房解訊問官判責一百板押七天以儆

法界

○昨日爲法公堂會訊案犯堂期內□緖譯官前往杭州公幹未回故停會判一期

○利刃 山東人白桂生向在法界吉祥街□市弄堂內開設義興燒餅店爲生前晚有流氓多人向其拆梢洋錢不遂所欲突以利刃行兇將白戳傷手背等處當即逃逸白投控捕房捕頭驗明受傷屬實送醫院醫治飭探拘拏各流氓到案訊究

○菜刀 本年二月間積竊沈阿金撬開張姓家大門入內行竊經張覺察拘拏詎沈突出菜刀兇後幸巡捕經到來幫同拘解公堂經陳明府訊實判責一千板押改過局半年在案昨已滿期由局員飭差送回捕房捕頭諭令押解公堂發落

美界

○拆梢 流氓胡阿四等多人在北河南路將鄉人羅阿錢扭住拆梢不遂反被兇毆由巡捕報捕請究捕頭允之

春仙茶園

廿五日正戲每位洋一角

[illegible]

廿五夜正廳三角

[illegible]

丹桂茶園

廿五日准演大戲價每位洋一角

[illegible]

八月初五晝夜准演好戲

[illegible]

鶴仙茶園

廿五夜戲准演

[illegible]

八百年 … 接演第七本 **三門街**

丹桂茶園

二十夜起大減價

正廳五角

天仙茶園

廿五日戲包廂每位大洋一角

[illegible]

羣仙茶園

廿五日戲包廂每位一角

[illegible]

丹桂茶園

特請內廷供奉真正超等名角

孫菊仙

廿五夜戲演頌七星燈

新排文武連台全部絕妙好戲

到底那哈

二十五夜准演

丹桂茶園

特煩老供奉新編改良絕妙新戲

庚娘

[illegible]

連捷春新桂圓上市

本號開設上海咸瓜街中市已經百餘年素向親自揀選…[illegible]

工竣廣告

啟者本號向在上海三馬路巡捕房西首…[illegible]

外國郵船出口日期

船名	公司	日期	往
落痕	德公司	廿五日	德國歐洲
開立陀尼	法公司	廿五日	東洋
伴來評	郵船會社	廿六日	東洋往國
甯字	英公司	初五日	倫敦
日羅子	郵船會社	初五日	倫敦

八月廿四日進口輪船禮拜五

[illegible]

八月廿五日出口輪船禮拜六

[illegible]

改期二十五日出口輪船如下

[illegible]

八月二十七日出口輪船禮拜一

[illegible]

大清郵政收信時刻晚班(停止收信時刻)

[illegible]

無更改之單

寄往何處 … 蘇州 杭州 … 嘉興 … 上午九點 … 下午四點半 … 下午三點三刻 … 上午十一點 … 上午十點 …

[illegible]

青島上等皮酒

Tsing Tau Beer

啟者本行經售青島上上皮酒味色兼佳久已遠近馳名茲特格外公道以廣招徠每大瓶黑白皮酒每箱大洋十四元八十瓶每一瓶計洋十一元五角每小瓶計洋每箱計洋十八元…[illegible]

洋房召租

北京路有西遠里…[illegible]

耀華照像說

[illegible]

聲明作廢

[illegible]

教科適用 世界現勢圖出現

本圖搜羅廣博采色鮮明凡植物之分布洋海之深度皆別詳明非精於技者不辦他如美洲之海底電線中國之鐵路與夫鐵路之已成未成皆一一列入至圖中二大幅附世界地理一覽表各國君主像國旗並國徽最新最確誠空前未有之特製也布面金字精工裝訂定價大洋一元六角 上海棋盤街新學會社啓 乙1527

青年會夜館大改良

本館第五屆定於八月三十日開課推廣課堂整頓章程不遺餘力有志之士請至北京路B十五號本會所索閱章程報名可也 乙1521

李文忠公外部函稿

…奏議 二十冊 四元 總發行 上海四馬路 … 文明書局 … 蓮池書社白 乙1141

丹陽同鄉諸君鑒

科舉廢科學興吾邑科學中人勢不能與之俱廢…[illegible]

新小說 枯樹花上下編出版

枯樹花一書所以喚醒世人也世人無一日不在醉中並無一日不在睡中一家然一國亦然此書雖言一家之事然實則爲近時一國之鑑因其以新聞之體裁而寫列近世之事實者也欲知社會現狀者盍先睹爲快每部兩冊價洋一元一角 發行所上海棋盤街廣益書局及各書坊

為聲明黃太史受誣謹告全紹學界公鑒

啓者吾紹墮民自宋以來七百餘年不見天日上年十月明奉上諭除籍爲民…[illegible]

日新花廠告白

本廠獨創新法用機器彈出上白棉花價廉物美係由僕等三人分認集股而成…[illegible]

上海南北地產公司諸公均鑒

敬啓者敝公司等頃接同仁輔元堂各董來函…[illegible]

時中書局印刷所廣告

本局精製各種花圖銅板銅模鑄售大小鉛字花邊鉛條鉛板代印中西書藉報章圖畫股票章程仿單零件 ◎大特色 電鍍銅模銅板質堅銅厚無論細小之花皆能明顯 ◎鑄造鉛字加足點銅字體清楚筆畫端嚴包可耐久 ◎印刷之件字體既好再佐上等墨色光艷奪目海上超羣 ◎貴客惠顧定價極廉約期迅速決不遺悞外埠函商亦當迅覆

上海時中書局

印刷所老北門內長慶里啓

尋常高等小學校用數學教科書下冊出版

此書係由揚州知新算社同人…[illegible]

總發行所上海東棋盤街…[illegible]

訴詞辯誣

[illegible]

湯蟄仙京卿鑒定 春風館國文初等小學五年教科書

[illegible]

上洋棋盤街南洋官書局啟

初等小學字義教科書

[illegible]

教科書等商業教科書英國歷史教科書美國歷史教科書中等西洋歷史教科書亞洲地理教科書歐洲地理教科書地文學教科書生理學教科書以上十一種均倩名手編譯現已付印九月出版 上海棋盤街南洋官書局啓

國自製之衛生衣

本廠紡織汗衫褲衛生衫褲線紗等貨，專為挽回利權起見，器大加擴充，精益求精，所以各貨與洋織者無異，早有名譽，號遍滬濱，價值抵制之際，本廠於外埠

晉嗣洋行經理

用火油炸藥之外，最新出品，精益求精，凡各國軍用……不朽……

武昌……彩票頭彩拾萬元八月廿六日開彩

明開辦第四十四會，頒設票五萬張，每張售洋十元，中彩共七十五百十一號，計六張，以七成九分有零派彩……在漢口開彩，得彩紅票如無本總局圖章及長方上海分局小印者，概不收兌，因無票根可查也，特白

本局總董事會 湖廣總督部堂 奏

新書出版

最新化學教科書（何燏時譯 價洋一元）
形學備旨全草（一元二角）
書畫五彩精繪中等本國地理教科書
初等代數學
初等國文教科
消長史（洋六角）
心理易解（陳槐譯 洋八角）
物理易解（洋一元）
西洋史提綱（洋三角）
上洋棋盤街會文堂啟

廣東恒豐公司籌餉票增額加彩頭彩四萬元九月初六日開彩

大會起增票一萬七千張，每張售洋六元，每張分為……中彩……在上海……設分局，後期九月初六日在廣東……開彩……諸君仍向粵東總局兌取，此佈

駐滬恒豐公司分局啟

寄運日本各式紙料

本行開設……專辦各種紙料……江西路五十一號門牌可也

中井洋行啟

新編約章分類輯要增訂國律新例啟

新出繪圖仙卜奇緣

新出繪圖字課新說本

光緒會計表

……上海四馬路文閣書局發兌批發從廉

萍鄉煤礦駐滬分銷局廣告

萍鄉煤礦總局所煉焦炭質地純潔，曾經英國著名專家化學師史戴德貝有化驗簽字化驗單，謂與英國上等頭號……漢口上海設立分銷局，所有南京、蕪湖、九江以下各局，均已開辦……萍鄉煤礦萍鄉及漢口鮑家巷口上海分銷局設在上海後馬路如意里三弄此外並無別家承售，特此廣告

美記帋行特別廣告

紙料定價 格外公道

老牌各種新文紙、加工精製新聞紙、油光白毛邊紙……
每研洋一元二角……

通裕洋行廣告

新開 慎源祥靴鞋莊

慎源祥靴鞋莊……專做男女靴鞋……於八月初一日開市……慎源祥啟

繪圖上海雜誌

繪圖廿一史演義

繪圖隨園鏡花水月

尺牘新編

改良增補聊齋志異

國朝名臣言行錄

玉笥山房家藏唐石貞本多寶塔法帖

明拓本……原本……照相石印……每部洋……
……每部定價洋……

新譯最要兵書二十二種

……每部實價洋……

沙咪洋行

本行……專辦各種……上海……

飛雀老牌香煙批發

本號飛雀牌香煙……各國所深知……批發價格從廉……

名士如……商……

上海好時洋行

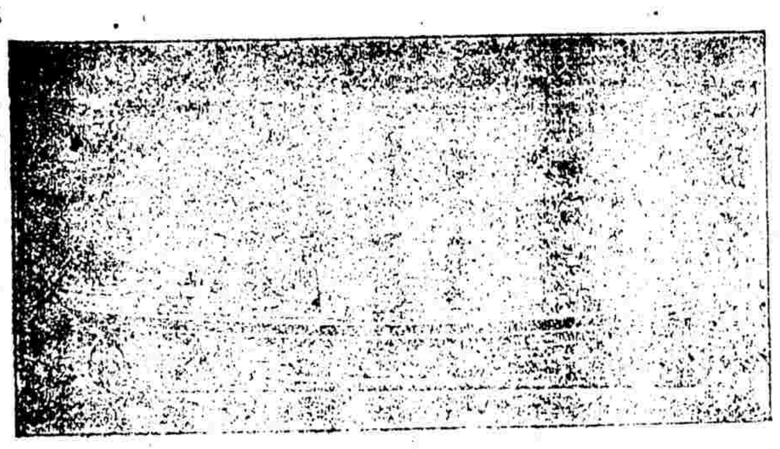

本行開設上海四川路……專辦各種新式機器……電燈……

感謝名醫丁甘仁

吉祥軒遷新地張廣告

三……製藥……預先廣告

達示……

雷羊軒

普天下第一等 專售英國貨

新式頂響唱戲機器比戲場上唱更響永遠不壞

專辦各國軍營需用戰鼓號筒笙簫絃笛遠近發銳得勝樂器

本公司開在上海……大小各種……

外國影戲又見

（日本明治三十八年一月十三日第三種郵便物認可）

文牘之紀錄

○成都英領事致川督函（爲籌川漢鐵路借欵事）（四川）
逕啓者本年六月初五日接准貴督部堂函稱查本國外務部聲覆貴國薩大臣（原文已極力申明先集華商股本自行修造如果將來推廣或需借用各國欵項自可先向英美兩國借用欵項等語並借欵一節專指將來推廣萬一資本不敷或需借用欵項等因查光緒二十九年八月初六日貴國外務部親王函覆本國駐京薩大臣內開第五節所稱川漢鐵路將來中國自行修造倘資本不敷所需之各國資本皆在英美二國借用至所借如劃分及應借之國不得轉行乞貸他國等語此節核與薩署大臣與本爵面談之語相符等語借欵一節聲明中國自行修造川漢鐵路而論並不專指將來推廣一層誠如來函所述實於貴國外務部與本國薩大臣之案牘語意未能脗合是以萬難認允不得不聲辯也爲此備函請煩貴督部堂查照希即見覆以資轉報可也

○成都英領事致川漢鐵路督辦函（推薦工程師）（四川）
逕啓者查修造川漢鐵路實屬異常艱鉅之事選用工程師非有頭等手段經驗技事者不得其用亦在高明洞鑒之中雖出洋留學專務鐵路者不乏其人然在學生初稱畢業亦不堪膺此重任蓋凡初次任事必不免有貽悞之處事之有巨細若鐵路誠巨事也萬一致誤糜費徒勞返悔莫及以此觀之不得不借異地惟有聘請外國工程師員但此等工程師既爲老練名家受聘之多自不待言固未有閒居者招之即至非在數月之前與訂合同萬難得人現在貴國有一英國頭等工程師名博安向在北方袁宮保所管之鐵路上任工程師目下在本國福公司內須居本年秋間期滿然後方能應聘此間其薪水每月一百英磅另有外國副工程師一員每月薪水五十英磅又有中國幇司一員每月薪水銀二百兩共計均數每月一千四百兩其外尙需川資及飲食起居一切使費均不在內統計月需約數不逾二千兩該工師不惟於鐵路事務爲久練專家且在中國多年經手中國工政亦復不少於地方民情工役性質中國語言一切慣習如此川漢鐵路勘測必經週年始臻詳愼亦應速備勘測以便開工修築俾免將所籌欵項銀兩久擱而不能孳息相生該工程師所事理者即取道量地配料算費一應諸端計劃呈報請斷於總公司於總公事與總領事府毫不相涉如此機會實屬湊巧如不以該工程師博安爲多益之人不即聘訂未免貽悞自悞失機孰甚果其訂聘信用則無不如願以償也爲此函致貴督辦請煩查照即與總公司官紳各位斟酌施行是所盼禱端此順頌日祉

吏事紀錄

○蘇撫陸札飭道府州縣各官密塡屬員考語文（淸江）
爲札飭事照得設官所以治民而治民必先察吏本部院蒞任以來無日不以安輯民生爲念即無日不以講求吏治爲亟通省屬員分布散處不易周知披閱案牘僅得其大概採訪輿論恐傳述未必皆眞惟由佐貳上至道府官階層遞而上各有管轄之人耳目較近見聞較確是以每歲例定按季註考藉別賢否洵於吏治民生均有裨益乃近來各屬所報考語陸續到院其切實者寥寥雖得而隨意塡寫大半視爲具文殊非實事求是之道値此時艱孔亟新政立待施行匪徒滋擾隨處皆有一切治理責在地方各員本道以下至於州縣各有所屬其賢在政績何如平日官聲何如入品必衡何如各該管上司知之有素即或到任未久亦豈一無所聞自應覈實令核實註考密摺送閱本部院秉公覆査並將以所考之詳略眞僞區別註考者之公私明昧賢否不至混淆而寅僚各知儆惕合即札飭札到該員自奉文之日起限一月內將所屬府廳州縣佐貳等員塡具切實考語詳晰列册不得以四字八字籠統之詞虛應故事依限開摺密行呈報以憑察核愼勿瞻徇情面稍涉隱飾切切此札

○錫淸帥出署之勤（四川） 向來爲四川總督者一經到任即深居簡出告示亦甚難得見自岑督到川力矯斯弊至錫淸帥則時時出署親赴各局所計自今年正月以來至七月初一日止已赴課吏館三十次赴官報局五次勸工局二十四次鐵路公司七十二次警察局十次機器銅元局三十次高等學堂十五次商礦局十次洋務局十九次云

○委署運司紀聞（揚州） 正任江蘇臬司留署兩淮運司恩新甫廉訪現已升授江寧藩司不日即須交卸聞督憲周玉帥已經札委儀棧總辦蒯禮卿觀察先行來揚署理云

○撫署留作別用（廣東） 廣東巡撫衙門裁缺後岑督初擬將善後釐務營務稅契巡警等各局一律遷入已紀前報茲聞善後局已經委員迭次勘丈召匠估價已繪圖則繪妥訂明價銀六萬五千元稟呈岑督核示詎近日各局忽然仍舊並不遷移聞係督署接到部中來電不可遽將撫署改革留有後用等語故即停止至於留作何用則未得而知也

○頒行酒稅章程（揚州） 甘泉縣白衆卿大令邇以酒業罷市之舉實係出於誤會蒞官局徵諸酒坊酒坊加諸酒行酒行加諸酒店酒店加諸買戶原無兩處徵稅之弊且均出於買戶之身也茲特將所訂章程刊印若干散給該業各家閱看俾免再有誤會之處云

軍事紀錄

○電請搜查粵匪餘孽（江西） 粵督岑制軍日前電致閩贛粵三省會同搜查交界地方三點會餘匪據台胡中丞即電飭贛南道於初十日帶兵親往會同粵閩大兵搜查餘匪務期盡絕根株並即電覆粵省知照云

○派員招募新軍（廣東） 粵省各標營因習氣太深徒糜鉅餉經已陸續裁撤以節糜費現聞岑督以省垣雖有各軍駐防尙覺兵力單薄擬招募新軍一枝以備策應日昨業已札委胡令開雲施二尹德全前赴皖省招募該委員奉札後當即稟辭啓程矣

學事紀錄

○濟美學堂（日本） 東人招待中國學生所設之普通學科及速成師範科各學校弘文經緯同文諸學校之外今又設濟美學堂分兩校本校在芝區分校在神田區校長爲文學博士芳賀矢一

○管轄留學生之實際（日本） 近日日本文部省回復公使函件言外間所言淸韓留學生一般管轄之事實無是意惟本省原有內議擬對收容淸韓留學生之學校應行妥設章程將令此等學校勿乖誤教育之旨趣大約新聞家因此誤傳耳

○東京時事新報論管轄淸國留學生之事（日本） 近時淸國命官有言淸國在東留學生到東僅二三月但掛名學籍旋即歸國者輒以自誇耀而對於該留學生之學校亦無一定規約致淸人說此等學校全爲營利而設故須有一定管轄章程

○議設湖南旅學詳誌（南京） 去冬饒石頑中翰與趙幼班大令以湘人之流寓江南者不少議設湖南旅學後因中翰出洋大令調缺事遂中止月前湖南肄業陸師學生復議設旅寗公學已開會集議二次文員以朱觀察菊尊陶觀察榘林爲首武員以中協李城守協陳爲首皆願出貲竭力贊成十九日復會於督院東街陶公祠是日大風雨到者亦數十人簽名後共推張君伯純爲庶務長復定庶務幹事四人書記四人會計二人議員數人共皆舉手認可更有糾察裁判諸執事留爲下次開會再定其所擬章程辦法及傳單於此禮拜內刊刷遍發約於二十六日在湖南會館決議

○督批照錄（南通州） 石莊因興學鬧事毆傷學生焚毀董學閔尉三房屋一案現奉玉帥批示云此案業已迭飭拘犯訊辦昨又專札嚴飭立提已獲之犯訊取確供並究主謀爲首之人聚衆至二三十人搶掠並放火燒人房屋例嚴行懲辦並照無錫案估明閔紳被焚財產責成彈壓不力之地方文武分數賠償並飭驗明被毆學生傷損已否平復優給醫藥各在案據前情仰即轉飭如皋縣查照前札赶緊提集各犯嚴訊確情據實錄供照例議擬詳辦毋任玩延切切

○請改書院爲師範傳習所（淸江） 近有郭君叔瑛等聯名稟請運憲恩新甫方伯將揚州所有之安定梅花廣陵孝廉堂等校士館一律裁撤改辦師範傳習所以濟實用尙未知能邀批准否

○保存校士館無人贊成（揚州） 日前有人倡議改校士館爲存古學堂其實不過欲保存校士館而已當即定期本月十八日在梅花校士館會議保存之策詎料是日到者祇有三五人未能成議而散亦可見此事之無人贊成矣

○科考紀事（江西） 贛撫胡中丞初六日接奉電傳初四日 諭旨丙午科爲始鄉會試一律停止歲科考亦即停止等因欽此當即欽遵恭錄專人送學院衙門維時學院黃學使已於初六日由省起程乘坐官舫前往吉安科考即由家丁專送電 旨趕至樟樹鎭面呈學使親閱以爲俟丙午年科考事竣方停止歲考迨初八日胡中丞接奉電傳初六日 諭旨停止歲科考專辦學堂所有學政專司考校學堂事務等因欽此又即欽遵恭錄專人送交學院衙門轉由家丁專送至吉安府城面呈學使親閱中丞並先後將兩次電 旨分別傳電吉安府轉呈學院學使以爲生童已齊集郡城而 廷寄未到仍照前示定期初十日取齊十一日開考俟試畢如 廷寄仍未到擬再照所示定期九月初十日取齊贛州府屬如此時 廷寄已到再定行止

實業紀錄

○新寗路股已得巨欵（廣東） 新寗倡辦鐵路事務紀前報現發起人陳君宜禧由美國回港將爲總理鐵路事務經手本港富商務公司會議已收到股份銀一百三十餘萬圓貯放上海滙打銀行至於鐵路章程妥議後不日當可踏勘路基興工建築矣

○礦務咨文（江西） 三省礦務總辦前係委陳堯階觀察充當是差嗣陳觀察另委淮北要差昨兩江督憲有咨文到贛云爲咨行事照得江寗省城設立江皖贛三省合礦公所前經派委陳道際唐總理在案茲陳道另有要差自應委員接替茲查有周道家駒明幹有爲熟悉三省情形堪以札委接辦按月給薪水夫馬銀三百兩以資辦公除札委並分行外相應咨會爲此合咨貴部院請煩查照施行須至咨者

○江督委員查礦（江西） 江寗派來礦師名石井八萬次郎並有礦夫繙繹支應及向大令傳桂來贛查礦現居易安客棧謁見各大憲後即赴豐城上高再往樂平餘干等縣查礦聞已查得贛州德化鐵礦頗佳擬稟督憲開辦以擴利源云

[illegible]

○川省大水災續誌（四川） 頃籌賑總局得各屬被水災電報已分飭各該被災之府廳州縣先截賑欵幷開倉米以作急賑矣計夔州雲陽縣萬縣涪州重慶江北廳江津縣合江縣瀘州納溪縣江安縣南溪縣宜賓縣長寗縣屛山縣珙縣各府州縣或城內水深一二丈或江漲十餘丈淹沒之人約數千名災戶約十餘萬戶爲川中數百年未見之浩刼恐於學界路政上不免有關係云

○成都御河水災（四川） 成都城內溝渠四達向因雨水不多故未水溢近來疏通溝渠幾成具文因疏濬御河爲成華兩首縣丞之歲修一巨欵也御河一名金水河鑿於國初長七百八十九丈與前明王府之玉溝通今年七月中旬雨水過多河道淤塞忽因江漲水漫上隄以致沿岸居民鋪戶盡成澤國凡被災者約六百餘家云

○包辦官書局印刷事務（京師） 學務處附屬之官書局專司刷印事宜現已由上海之商務印書館主人夏君瑞芳包辦其局中印書機器一切器具由夏君以一萬金承買已於日前交付矣

○警察局發給夫役腰牌（安徽） 皖省夫役惡劣太甚每價異常居奇且往往行至熱鬧街市押挑之人稍爲離遠遂乘機竊逃經警察局傳各行夫頭詢問據稱係野寄夫役不入行埠者之所爲無從查究前經警察總辦會邦杜觀察定章挑夫則論路途遠近轎夫則論時刻久暫逐一劃定價目並發給腰牌塡明警察局字樣由各夫頭具領分散夫役人等懸掛腰間以便僱夫者認明牌號庶免歧誤云

○謀命案札飭解省（蘇州） 前紀閶門外高板橋地方浮有男屍爲船戶謀財害命一案茲悉該案兇手爲吳江縣船戶被害者爲吳江紳士陝西候補知府仲康伯太守當時兇手已由前吳縣李紫璈大令獲住以案爲吳江地界故已移歸訊辦近因仲妻丁氏來省上控以該兇謀財害命應歸正法縣會意存寬縱故由臬司朱廉訪批飭該縣陳中孚大令迅將全案卷宗及禁到各犯一併解省以備訊究

平等閣詩話

吾友小沂舍人學術淹雅博辯縱橫慨然有經世之志近見其將去都門感賦二律呈長沙尚書并寄滬上舊游云自署江湖積感民卅年浪迹未辭貧亦時銅甃秋銷夢去矣金瓤閬苑風春豈有鵑啼思入洛都逢大醉悔遊秦劇憐絕代齊紈製獨向前曈庾塵又鳥石山頭日欲斜去年新泛海天槎肯從朱邸尚書宅永憶青門學士家（謂陳弢菴學士）南國舊遊悲楚玉西風落帽夢籬花五陵游俠應相憶問過城東試鈿車清辭斐然入洛聞鵑一語尤隱括無限感慨深矣

來函

被水各戶亟宜消除濕毒以免釀成後患

此次風潮已息矣財產已無從損失矣性命已無從死亡矣欲言補救似亦不及矣然予又有爲被災各戶鰓慮者數端恐不僅罹此已喪之財產已亡之性命已也夫未喪之財產未亡之性命若不及早設法將水浸濕之處掃除潔淨一切受潮食物屏棄不食而所積水毒醞釀日久房屋則霉爛朽腐漸傾頽人體則感受成疫癘轉傳染無形之喪失暗中之死亡恐被患更甚於斯時也予轉不揣鄙陋不吝實財將水患之後有礙於財產性命種種危險印成傳單二十萬張專人分送俾各處人民家喻戶曉咸爲預防免貽後悔則此舉不但於目前獲益良多且於水災一事今日創其端他日循此法亦未始非改良吾人風俗拯救吾人後患之一助也

上海兩城內外淤塞溝渠坑廁極多平日任其堆積一逢天氣鬱勃藝穢薰蒸而於衛生一道本已大有損害然此臭穢之氣尚在露天居民觸之其害雖烈然不致家家中其毒人人受其害今則大水灌浸數日所有溝渠坑廁之中歷久藏蓄污垢盡行浮起隨水蕩入屋內殊不知入則隨水蕩入出則不能隨水流出留存屋中無從外洩輕則釀成疥瘡濕疹脚腫癆疾等症重則釀成大疔喉痧紅痧傷寒癆瘵瘟疫諸病傳染之患纏綿不已可不懼哉

被水灌浸房屋無論廳堂臥室店鋪棧房以及廚廁等處所有門窗必宜一律開通俾得風吹日晒污穢之氣排蕩淨盡然後再用消毒藥水澆洗此藥水日本名石炭酸英國名 Acium carbolcum 須要關窗到家如床榻等類重笨物件之下必要搬開門角墻脚每易忽略之處必須注意蓋黑暗地方最易蘊毒倘不掃除潔淨即最易生以上各種疫病之根苗

屋內一切墻壁門戶被水漬浸木料灰泥均已鬆浮脫落大雨洗除之後急宜修理故補完善天井低溼積水之處用泥填平使穢氣虫類無從發生一則可免留毒害人二則可免房屋傾倒之虞若眼前惜此小費日後貽患無窮

此次風潮定後連日天晴自南至北被水浸濕腐敗之貨各處攤晒幾於舉目皆是其中最有害人者如米麥荳類麵粉海味醃臘茶葉糖果糕餅等一切食物較之各項用物爲禍更烈用物一經水浸不過不能耐久堅結而食物則毒氣吸在其中一入腸胃變生種種不可思議各病泰西各國衛生方法視爲第一急務其於起居飲食二端更不厭求詳房屋不待朽壞隨時修葺器用不待其污穢勤加洗刷食物不待其腐敗研究性質稍劣即大衆戒食吾華風氣未開衛生一道忽略者多平常如市上食物或塵染垢積或受濕潮貪其價值便宜率相購食者不知凡幾每欲設法勸導俗網未果深爲憾事茲值大水之後感觸予懷故將資料所及諸端佈告大衆倘可乘早設法以保財產而免疾病則幸甚焉

四川留東學生鄧孝可致曾少卿書

讀西七月下旬連日東報我國此次對美之情遂令外人傾倒至於此極噫何爲我民族今竟能如此噫何爲我民族乃至今而僅能如此感恰鼓蹈喜極而悲亟思有所奉獻以表爵佩之誠而窮環球之品竟無足表五內之熱衷者維時正值美國大統領羅斯福之女公子過日日人傾國歡迎如病狂熱注意之點尤在成一花圈以獻因探其製造所出得其原工模範前形花葉相對成此記念今特奉上請報知各埠所匯抗美巨欵公皆舉而還之公皎如白日之心直可質鬼神而示萬衆所上區區微物不足當公之一哂雖然可願舉此日本全體狂熱迎美之花圈奉獻於我全體狂熱抗美君子之前者非於公則可區區微忱無由鳴也物雖微赤心也望公舉此赤心以表告於六萬今茲時勢一變情事日急爲告有五體感佩者目榮心戰喜地拜亟請以堅持此最初之一着嗚呼此戰戰慄慄如驚如寵無量歡喜無限憂慮無任歸祀無窮希望之心四萬萬同胞中懷之而不鳴鳴之而不聞者當不知幾何千百也可一思之則爲之起舞激昂泣數行下花圈也赤心也願舉此以獻者奚獨可哉奚獨可哉

德發洋行經收上寶義務善會捐欵第二次清單

高實之五十元 慎記十元 協入源五 陶樹珊二十元 無名氏二元 勉力子一圓 無名氏三圓 包雲峯五圓 厚載堂十圓 槐蔭軒十圓 無名氏一元 無力子黃金丹一百包 又錫金商會交來第二批洋五十元銜名列後 汪寶興丁浩雲各十元 蔡伯雲商會各五元 源興行 高廣泰 永源生 大興裕 源義 長裕泰 寶大 隆大 恒大 治大 陸泰 勤泰 永生 永泰豐 永泰興 公記局 湧記局 楊映潭 王殿揚 張鳴球各一元以上共收洋一百七十一元黃金丹一百包

德發洋行經收上寶義務善會捐欵第三次清單

合豐行念元 包雲峰舊衣十四件洋五元又錫金商會交來三批大洋三拾元小洋二百念五角銜名列後 無名氏三元 無名氏 各山貨行 華安仁棧 典仁棧 趙敬業各二元 嘯傲居錢 無名氏 茂記 無名氏 義泰永 高昌校 尤脩敬 唐煒源 張代和 祝顧甫 沈寶康 胡佚氏 王紹裔 程景棠各一元 張通敏 蔡世光 汪嗣蕃 王振業 溫濟 祝廷標 張伯陶各半元 王樹森顧廷階合半元 長茂泰 長興泰 裕泰 治昌 義泰 元大 無名氏 張寶泰 合茂昌 趙正大 豐泰裕 王恒泰 信昌協 楊伯增 南寶泰 張子楨 無名氏 龐洪茂 錢光祖 張海涵 趙雄 王世庚 蔣梁鑾 高子堅 季士彬 劉展時 蔣銳海 談廷均 韜石漁 蔡耀 傲基 陶守銘各五角 陸寶華 蔡春山 王奕盛 高淦 吳謂田四角 孔升甫 周同舒 沈樸人 張乃灝 華廷藹 無名氏 義生 大豐布號各三角 華鳳標 殷畢泉 吳蔭渠 劉水春 汪錡 王峻揚 陳子楨 陳子櫻 方根培 陳鶴泉各二角 楊歐翁一角 以上共收大洋五拾六元小洋一百念五角舊衣拾四件

奉揚仁風

蔡和甫閣學樂助棉衣欵規元五百兩湯心源大善士樂募助棉衣黃花五十世劉炳臣明府移助湯餅筵資規元五十兩行見顧福者福如東海願壽者壽比南山可爲諸公操券而待也　上海同善會同人謹啓

敬啓者崇明南匯寶山川沙沿海一帶陡遭風潮蕩漂行沒浩劫奇災爲數十年來所未有迭經上海諸大善士分頭趕辦急賑死者棺埋生者賑飯得延殘喘惟是寒威漸逼轉瞬朔風一起該處災民敝襦破絮盡付東流彼時殘冰天幸不死於奇災之浩劫者仍將死於嚴寒之凍餒赤地號寒哀聲四震其慘狀實難設想同人等爰擬趁此新花上市之時趕製棉衣派友前往散給被災民乞得一衣即活得一命伏望仁人君子拯溺爲懷慷慨施與不拘多寡集腋成裘或輸衣欵或助原衣均乞送交上海北市厚大錢莊代收代辦功德無量公侯萬代一面已由同人等開工趕辦呼籲情急不勝焚香叩祝之至　上海同善會同人謹啓

永濟善堂送診專門痧現

廣東 黃慣堂 花柳神藥第一

密碼電報每冊一角 北京 上海 有正書局發售

汪惕予名醫

上海四馬路 北京廠西門 有正書局發售書圖

修身科講義三角五○世界萬國最新國查表八角○十九世紀……

漢譯教授陪射世界大地圖 四元五角

新出最新漢譯五大洲分圖 二元二角

出售柳條斜紋布機告白

本廠向在南潯開設工藝公司購辦新式改良布機專織各種柳條斜紋布花色之精妙本爲江浙所推許……請駕臨南潯東柵洗粉兜工藝公司面議可也

癲狂定心至寶丹　粵省保壽堂大藥房發兌

上洋美界天后宮朝東第一家便是

大東公司新開上海硤石班

時中書局新書出現

格致讀本三四集 中外約章纂新 五洲圖書集成 坐勢手勢圖 新出國學唱歌集

美生書館分設漢口廣告

啓者本館開設上海多歷年數久已馳名中外今特添設分館於漢口鮑家巷口專便湖廣諸省俾得就近購辦凡見西書儀器測量繪圖打樣器具鉛筆石板石筆墨水各色洋紙石印油墨等……

五版 正則英文第一冊已到　上海四馬路 漢口黃陂街 昌明公司謹啓

各埠經售雲龍鳳凰兩牌香烟廣告

雲龍牌 鳳凰牌

外埠批發處 天津烟台漢口香港廣東厦門 上海棋盤街北首三井紙烟總行

○糖業須知● 本埠□售之□市糖●自□□市糖公司●近年由滬運往內地銷路甚廣□時價値為□人□樂於購用其□□之法用最水之□糖書糖●加以化糖藥水提沒清澤是以色□且潔今□□有太古怡和二洋行經售各□鎮銷數□旺價値頗□●其□□雪白□售□担□兩左右今則漲至七兩以外●且□行存不多來日下售國內有此種□糖逐□銷售價較□滑□為廉惟其味甚淡●遠不如香港糖之甜因種□□精係□□蔗及蘿蔔所製成●故有此區別云

□□□□□□ 廿四 □五

[illegible]

□□□□□三□七
□□□□□□□三七二之一
□□□□□□□三□八之一
□□□三□□□□五
□□□二□□□□□四
□□二□□□□○
□□□□□六十六□□七
□□□□一百九十九二之一
□□□□七十二兩八之五
□□□□七十六兩
十□□七十□兩二之一
□□□□□□□二分八厘二五

金銀

昨日進口銀洋計有寧波來三萬元
出口銀洋計運往烟臺天津者十萬兩
各銀行進款如左
匯豐進匯票二萬六千
又 進軍票二十五萬
麥加利進軍票三十三萬
□華進軍票三萬
各銀行拆出銀七百四十七萬兩
金押款九十一萬五千兩
又 銀二百三十六萬兩
又 存洋六百六十二萬元
又 存大條銀八百十九條
南北市街底共存銀三十萬兩 洋七十萬元
大條銀及各金價如左
文條銀 二十八辨士十六之九
現貨赤金 三百六十兩
遠期赤金 三百六十二兩五錢
□□赤金 □百六十六兩
沙金合赤 三百六十八兩五錢

十支□□ 八十三兩
十支彌陀 八十一兩

糧食

滬南米食市面前日晚市又售出幾岐宜油一百擔●昨午大小寶宜油●均未開出●米麥價較前日來有上下●茲將油價列左
機岐宜油 每担 □六錢

絲

洋□□價□票昭為三百四十五兩郎合銀百兩●各洋行共買白絲四十包●黃絲六十担●灰經八十担●其牌名及每担價銀如左●
禮和洋行買祥豊七里白絲二十包每担五百八十五兩
公平洋行買雙鷄牌八繭灰經十五担每担二百五十五兩
又買金杉板八繭灰經十五担每担二百六十五兩
達昌洋行買園鶴七里白絲十包每担五百三十七兩五錢
又買蘭瓶七里白絲十包每担五百十□兩五錢
又買雙馬八繭灰經二十担每担二百五十五兩
又買雙鷄八繭灰經三十担每担二百五十五兩
筆喇洋行買馬牌頂號黃州黃絲二十担每担三百六十兩
法昌洋行買綿州黃絲四十担每担四百零七兩五錢

紗

本廠棉紗●自本月十七至二十三日此一禮拜內銷路大佳●共由各紗廠售出者計有二萬包之多●欲購者既接踵而至●而各廠亦皆極願脫售●其原因則以現值新棉上市之際●各廠得此正可備辦新棉也●以故鴻源紗廠售出七千包●其十四支者每包價八十八兩七錢五分●上海紗廠售出三千二百五十包●其間十二支者每包售價九十兩●十四支者九十二兩●十六支者九十四兩●昇泰紗廠售出二千二百五十包●其間十二支者每包售價九十兩六錢●十四支與十六支者●與上海紗廠所售之價同●瑞記紗廠售出三千五百包●其間十支者每包售價八十六兩●十二支者八十七兩五錢●十二支者八十八兩●□□□八十九兩●十四支者 十兩零二□●半至九十一兩●怡和紗廠售出三千包●每包售價未詳●昨日市價如下●
十六支紅團龍現貨九十四兩七五
又 □□□□□□入包八十九兩五錢
十六支□□□□大包九十一兩□
十六支□□ 九十二兩
十四支寶鼎 九十兩零五錢
十二支鋸鉤 八十七兩五錢
十支鐵錨 八十七兩五錢

花衣

通來新花衣上市●東洋莊銷路不佳●經巳早誌本報●昨日長崎帮購辦南市四牌子新花衣五百担●又什牌新花衣三百担●通州陳花衣□□担●市價如左●
一百担
通州新花衣（現貨）每担十八兩四錢
通州陳花衣（現貨） 十八兩
南市四牌子新花衣（現貨）十八兩
南市雜牌新花衣（現貨）十七兩四錢
各鄉子花 八元五角

雜貨

出口雜貨通繭絲吐一項爲最當令故洋莊交易日有所聞●昨日洋商購辦如下●
瑞來洋行買絲廠長吐五十担每担一百零六兩
禪臣洋行買絲廠長吐七十担每担一百零六兩

洋布

昨日洋行開與洋貨號者●計原布四千八百疋●其牌名及每疋價錄列下●
□□洋行開出八磅四□寶盤牌原布一千八百疋每疋二兩八錢
八磅四藍三鴨牌原布一千五百疋每疋二兩六錢五分
泰隆洋行開出八磅四線八馬牌原布一千五百疋每疋二兩九錢五分

印紗

印度棉紗●自本月十七至二十三日此一禮拜內●面情形不甚暢旺●各紗號與各處鄉戶所訂立合同定購者●此時不過交貨而已●以故市價上下不定●能合銷者價即穩●高不合銷者價即爲之跌落●查以牛莊一埠向以六支及 支爲合銷●九江以十六支爲合銷●四川以二十支爲合銷故也●統計銷 禮拜銷 者共有二千零五十四包●現在本埠●貨尚有十萬零九千七百八十八包●昨日牛莊烟臺等客帮均有購辦●價甚平穩●茲由各洋行開與洋紗號者●每包價錄左●
巴利洋行開出二十支老中國八卅包每包九十七兩七錢五
十支馬戲團五十包每包八十一兩
十支雙鳳五十包每包八十四兩五錢
廣□洋行開出十二支天官掼子七十五包每包八十八兩錢
新康洋行開出十支大紅天主堂□十包每包七十七兩二錢五分

東洋棉紗

●東洋棉紗自本月十七至二十三日此禮拜內各處銷路較前與經價亦有漲無減●統共銷出二千包之譜●現在本埠存貨尚有一萬四千四百十三包●昨日市價如下●
十六支清鐵□團 一百零一兩
十六支立馬 九十九兩五錢
十六支□馬 九十七兩

上午現貨來照所開三品價如下
西九月份日洋一百廿九元五角五
西十月份 一百卅元六角五分
西十一月份 一百卅元零二角
下午收盤□錄如下
西九月份日洋一百廿九元五角
西十月份 一百卅元零五角
西十一月份 一百廿九元九角

火油

昨日市價未有漲落照錄列下●
味地散箱油 兩箱一兩二五分
瑞記散箱油 一兩二五分
新聽油 一兩五

代表名醫
西醫高爾先生英國之名醫也 [illegible]

奏辦浙江協濟彩票 新章加額增彩 每全張三大元 頭彩三萬元准期九月十二日開彩
本公司自奉浙撫憲奏准辦以來通銷各埠一乘第四會已於八月十三日當衆開彩 [illegible] 洋一元可得彩 浙省協濟總公司謹啓

何衡豐洋貨號 [illegible]

中野醫院 [illegible]

上海華安人壽保險有限公司遷移五馬路即廣東路十七號門牌廣告 [illegible]

德商克魯森洋行廣告
本行開設上海 [illegible]

五洲同文局殿本廿四史全書告成預報
本期書限至八月底印釘齊全 九月准可取書外埠以次遞寄
上海四馬路西鼎新里宏文閣總發行
外省寄售 [illegible]
上海白水橋五福里五洲同文局帳房

上海瑞興號 新書籍 外國紙料 [illegible]

石印桐城女史蘭亭叙跋屏宋四大家屏兩種再版已出墨色更精由女史蓋用朱印無異眞蹟本局特用重綾鑲裱數百副裝潢成盒以便購者隨手懸挂及送贈之用每副四幅價一元四角○未裱八角 上海棋盤街文明書局發行

衛生衣樂得便宜 [illegible]

上海中興局儀器廣告
普通及專門用物理器械○普通及專門用化學器械及藥品○礦物學實驗用器械○天文及地理學各種器械○身體試驗用器械○礦物標本及模型○測量器械○繪圖器具○文具○鋼筆○幼稚園恩物○體操及遊技器械○各式紙料○石印機器精印五彩鐵票圖畫仿帖 [illegible] 局所三洋涇橋北首

江浙□□公司增辦普□彩票准九月初五日開彩 [illegible]

大東輪船公司告白
啓者本公司鎮江至清江浦 [illegible] 公司實深抱歉 [illegible] 定于西歷九月十五號起 [illegible] 八月十七日 大東公司

包愈遺精天下第一良方
粵省保壽堂大藥房 鋪分上海英界天后宮橋東大街○外埠信局購最妥由郵政局另圖通知方免假冒
凡患遺精之症皆由腎水耗竭相火上炎或色慾過度以致心腎不交 [illegible]
重者二料包可全愈每料二元小盒一元○圖有延書寄有價